酸碱行业
阀门解决方案

化工厂——专为严苛工艺定制

InterApp

高可靠性
高适用性

InterApp的阀门解决方案广泛应用于化工行业，其产品即使在最严苛的条件下也表现出色。作为一家以客户为导向的设计、制造和销售为一体的国际化企业，我们竭尽所能为硫酸厂提供高度耐腐蚀和安全可靠的阀门。

无论是接触式或塔式装置、气体清洁或气体干燥工艺、强酸或弱酸生产，我们经验丰富的团队都竭诚为您提供最佳解决方案。

即使在最恶劣的条件下，依然保持最佳状态

Bianca
PTFE内衬蝶阀

适用于腐蚀性流体和通用化学应用的中线蝶阀

阀体类型	对夹、支耳、U型阀体
公称直径	DN 32—900 (1¼"—36")
最高工作压力	16 bar
连接标准	PN 10、PN 16、ANSI cl. 150、AS 2129 tab D 和 E、JIS B2220
温度范围	-20°C至200°C
阀体材料	球墨铸铁GGG40.3、不锈钢
蝶板-阀轴（一体式）	PFA包裹、双相不锈钢
内衬材料	PTFE、PTFE抗静电、Ultraflon®（TFM）、Ultralene™
特殊版本	适用于有防爆要求的环境

Desponia® plus
橡胶内衬蝶阀

适用于各种化工应用和通用工业服务的中线蝶阀

阀体类型	对夹、支耳
公称直径	DN 25 – 600 (2" – 24")
最高工作压力	20 bar
连接标准	PN6、PN10、PN16、ANSI cl.150、JIS、AS、AWWA等
温度范围	-20°C至200°C
阀体材料	球墨铸铁GGG40.3
蝶板材料	不锈钢、超级奥氏体钢、超级双相不锈钢、Halar®涂层、Ultralene涂层™、PEKK
内衬材料	EPDM、高温EPDM、FPM、Flucast® FX
特殊版本	适用于有防爆要求的环境

期待更多

1 产品多样性

由于阀体、内衬和蝶板材料选择多样，我们致力于根据客户需求，定制解决方案，以承受最恶劣的环境条件。

2 快速交付

现成的半成品组件和灵活的生产大大缩短阀门和备件的交付时间。

3 全面支持

我们提供全面支持，包括针对不同市场标准的定制化解决方案和从开发到交付的国际项目支持。

4 长期合作伙伴关系

多年来，InterApp阀门备受化工厂青睐。世界各地的客户都依赖于我们久经考验的产品和专业知识。

适用于化工厂的优质解决方案

Bianca蝶阀带PTFE内衬、Viton®背衬、PFA包裹不锈钢蝶板、球墨铸铁环氧树脂涂层阀体，可手动或气动操作。

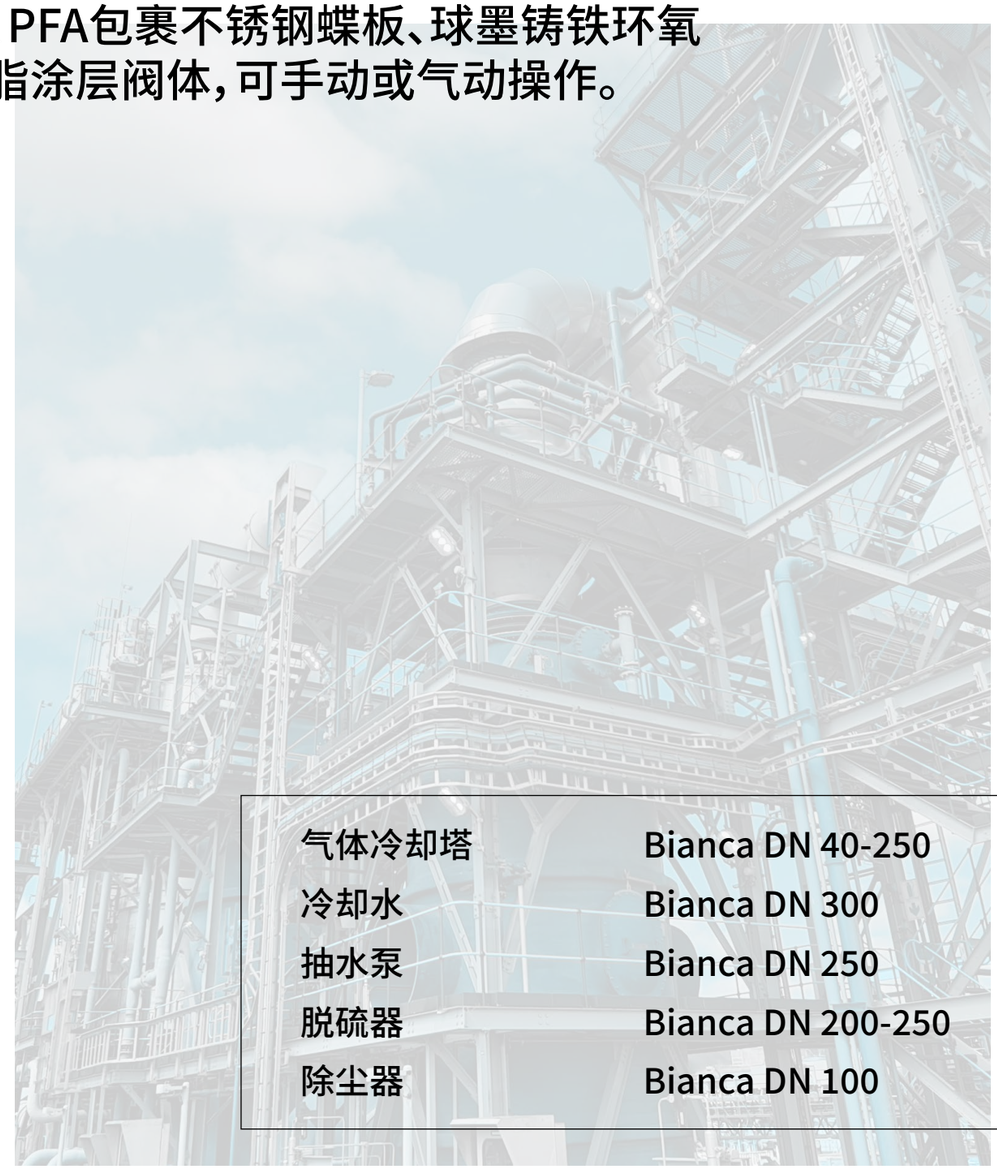

气体冷却塔	Bianca DN 40-250
冷却水	Bianca DN 300
抽水泵	Bianca DN 250
脱硫器	Bianca DN 200-250
除尘器	Bianca DN 100

其它产品

Elara

双偏心蝶阀，
DN 50-600
阀体材料可选择碳钢和不锈钢。

Titania

三通偏心金属阀座蝶阀，DN 80–1400
提供不锈钢、双相不锈钢和超级双相不锈钢的阀体材料选择。

Saturnia

风门，DN 80–1400
提供碳钢和不锈钢的阀体材料选择。

球阀

不同材料制成的二通和三通阀门。提供不锈钢、特殊合金、PFA内衬、PVC、PP、PVDF。

止回阀

旋启式提升球形止回阀，提供PFA和PTFE内衬，DN 15–300。

执行器

根据具体要求，InterApp阀门可以手动或自动操作。

Rhea

旋启式止回阀，
DN 32–600
提供不锈钢、双相不锈钢和超级双相不锈钢的阀体材料选择。

Neptunia

双瓣止回阀，
DN 50–600
提供不锈钢、双相不锈钢和超级双相不锈钢的阀体材料选择。

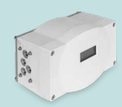

配件

提供大量配件以装配系统。

即使在最严苛工艺中，我们阀门也表现出色

—

InterApp Bianca蝶阀

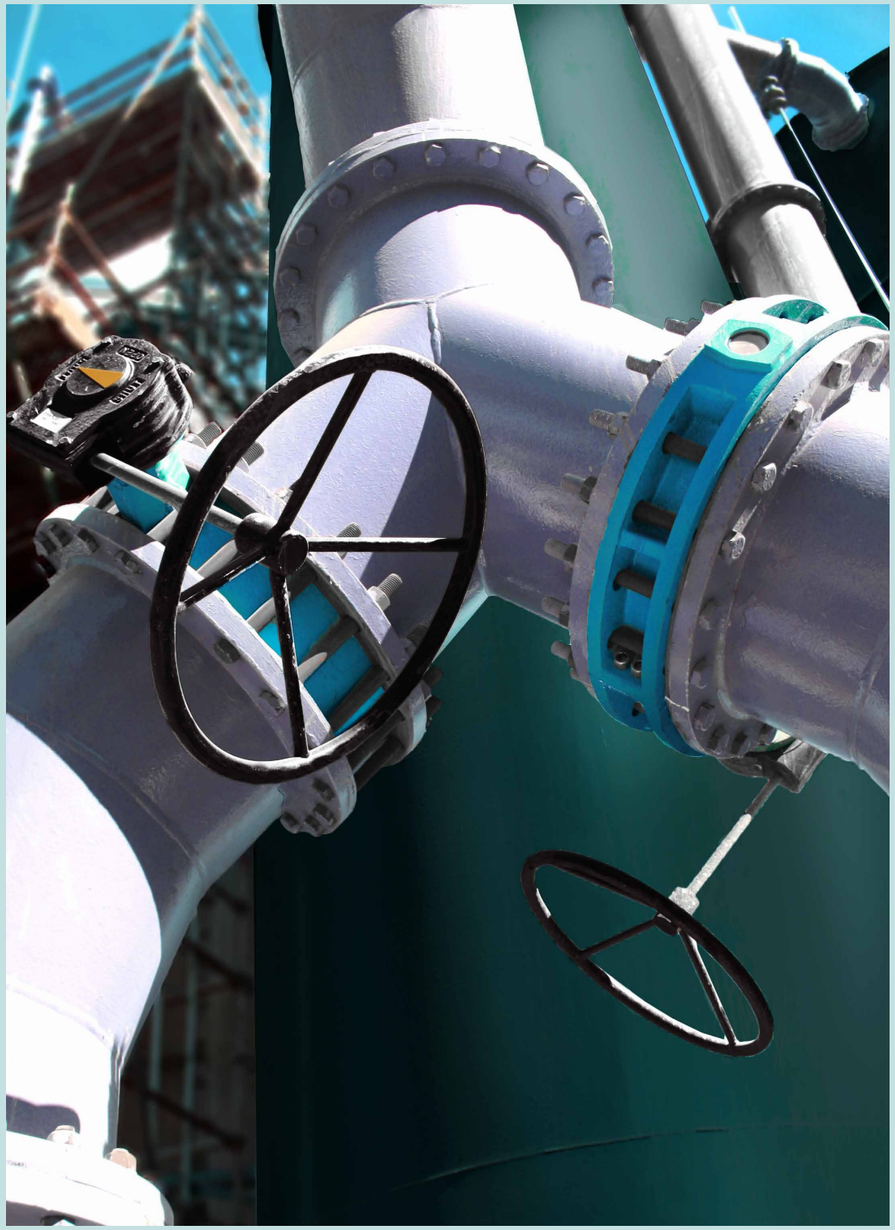

InterApp阀门备受世界各地化工厂的青睐。

硫酸是一种重要的化学品，最强的酸之一。每个生产环节要求极其严格，需确保组件的高度可靠。

化工厂需要极其耐腐蚀且可靠的阀门来满足客户的需求。InterApp多年深耕于化工领域，积累丰富定制化安装经验。此外，阀门和备件一应俱全，可快速交付。

适用于酸碱生产工艺的InterApp产品系列包括中线、偏心、双偏心和三偏心蝶阀，风门，止回阀，球阀，执行器和配件。
其中，Bianca蝶阀（球墨铸铁阀体、环氧树脂涂层或PFA内衬蝶板和Viton背衬）在低于100°C和10 bar的气体清洁和气体干燥工艺、95%–98%的强酸生成中表现尤为出色。

InterApp的蝶阀已应用于世界各地的多家化工厂，如南非、纳米比亚和澳大利亚。

全球化企业，
本地化服务

作为一家拥有丰富产品和项目经验的国际公司，我们在世界各地的销售伙伴和技术团队乐于为您提供支持。

我们期待着与您的合作，
请随时随地联系我们。

发展历程

/ 1969年成立于瑞士
/ 瑞士、西班牙和中国的3个生产基地
/ 超过20家销售和分销公司以及出口销售合作伙伴
/ 自2010年起，成为AVK集团的成员

InterApp AG保留随时更改或删除其产品或服务的权利，无需事先通知或承担任何义务。InterApp AG不对因使用本文件而产生的后果承担任何责任。无法保证此处提供的信息是完整、准确或最新的。

©2021 InterApp AG 保留所有权利

只有获得材料版权所有者的事先书面同意，复制本文件或其中的部分才是被允许的。

InterApp AG

Grundstrasse 24
6343 Rotkreuz
Switzerland

info@ch.interapp.net
interapp.net

A dedicated member of the AVK Group