酸堿行業
閥門解決方案

化工廠——專為嚴苛工藝定制

InterApp

高可靠性
高適用性

InterApp的閥門解決方案廣泛應用於化工行業，其產品即使在最嚴苛的條件下也表現出色。作為一家以客戶為導向的設計、製造和銷售為一體的國際化企業，我們竭盡所能為硫酸廠提供高度耐腐蝕和安全可靠的閥門。

無論是接觸式或塔式裝置、氣體清潔或氣體乾燥工藝、強酸或弱酸生產，我們經驗豐富的團隊都竭誠為您提供最佳解決方案。

即使在最惡劣的條件下，依然保持最佳狀態

Bianca
PTFE內襯蝶閥

適用於腐蝕性流體和通用化學應用的直軸蝶閥

閥體類型	夾式、多耳、U型閥體
公稱直徑	DN 32—900 (1¼"—36")
最高工作壓力	16 bar
連接標準	PN 10、PN 16、ANSI cl. 150、AS 2129 tab D 和 E、JIS B2220
溫度範圍	-20°C至200°C
閥體材料	球墨鑄鐵GGG40.3、不銹鋼
蝶片-閥軸（一體式）	PFA包裹、雙相不銹鋼
內襯材料	PTFE、PTFE抗靜電、Ultraflon®（TFM）、Ultralene™
特殊版本	適用於有防爆要求的環境

Desponia® plus
橡膠內襯蝶閥

適用於各種化工應用和通用工業服務的直軸蝶閥

閥體類型	夾式、多耳
公稱直徑	DN 25 – 600 (2" – 24")
最高工作壓力	20 bar
連接標準	PN6、PN10、PN16、ANSI cl.150、JIS、AS、AWWA等
溫度範圍	-20°C至200°C
閥體材料	球墨鑄鐵GGG40.3
蝶片材料	不銹鋼、超級奧氏體鋼、超級雙相不銹鋼、Halar®塗層、Ultralene塗層™、PEKK
內襯材料	EPDM、高溫EPDM、FPM、Flucast® FX
特殊版本	適用於有防爆要求的環境

期待更多

1 產品多樣性

由於閥體、內襯和蝶片材料選擇多樣，我們致力於根據客戶需求，定制解決方案，以承受最惡劣的環境條件。

2 快速交付

現成的半成品組件和靈活的生產大大縮短閥門和備件的交付時間。

3 全面支持

我們提供全面支持，包括針對不同市場標準的定制化解決方案和從開發到交付的國際專案支持。

4 長期合作夥伴關係

多年來，InterApp閥門備受化工廠青睞。世界各地的客戶都依賴於我們久經考驗的產品和專業知識。

適用於化工廠的優質解決方案

Bianca蝶閥帶PTFE內襯、Viton®背襯、PFA包裹不銹鋼蝶片、球墨鑄鐵環氧樹脂塗層閥體，可手動或氣動操作。

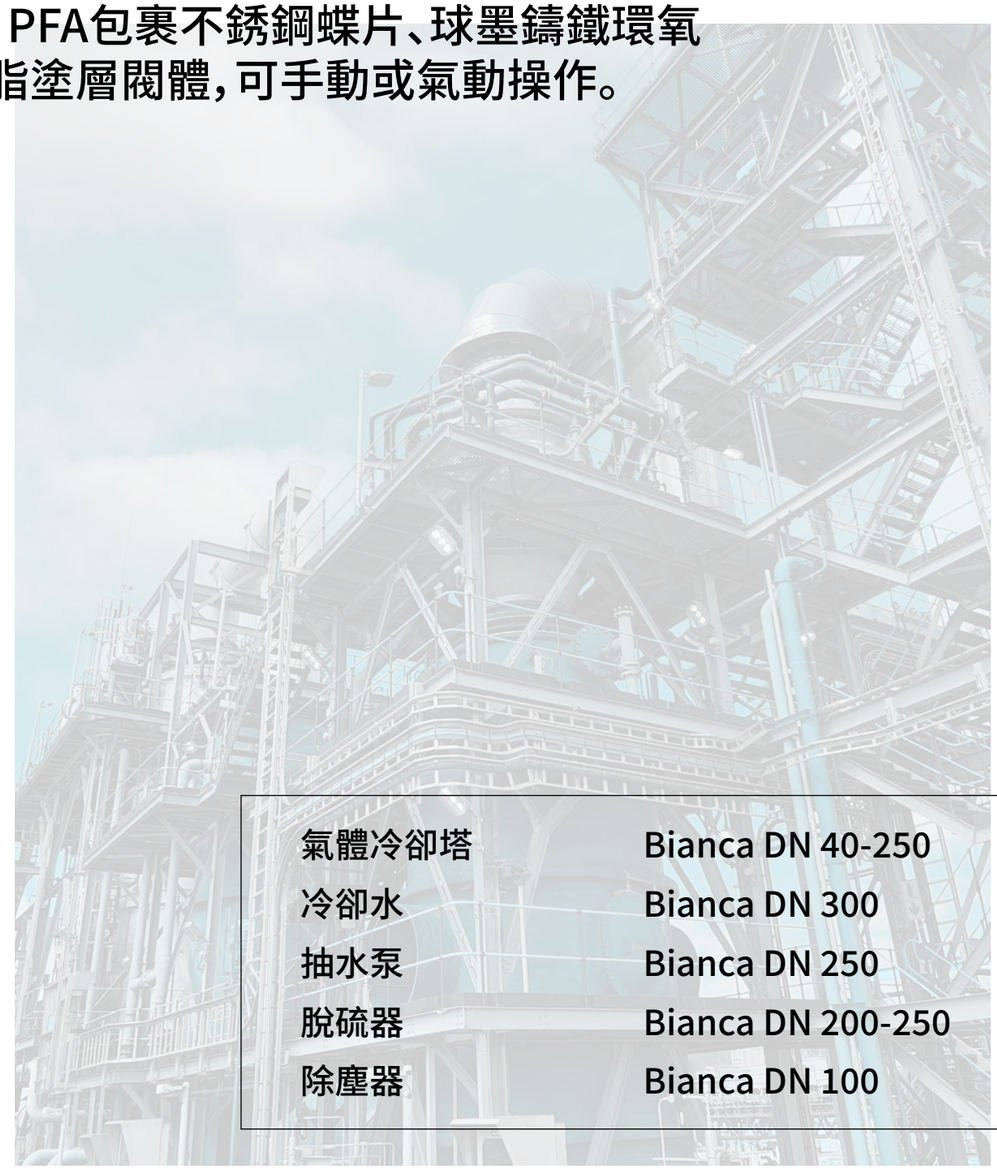

氣體冷卻塔	Bianca DN 40-250
冷卻水	Bianca DN 300
抽水泵	Bianca DN 250
脫硫器	Bianca DN 200-250
除塵器	Bianca DN 100

其他產品

Elara

雙偏心蝶閥，
DN 50–600
閥體材料可選擇碳鋼和不銹鋼。

Titania

三通偏心金屬閥座蝶閥，DN 80–1400
提供不銹鋼、雙相不銹鋼和超級雙相不銹鋼的閥體材料選擇。

Saturnia

風門，DN 80–1400
提供碳鋼和不銹鋼的閥體材料選擇。

球閥

不同材料製成的二通和三通閥門。提供不銹鋼、特殊合金、 PFA內襯、PVC、PP、PVDF。

逆止閥

旋啟式提升球形逆止閥，提供PFA和PTFE內襯，DN 15–300。

驅動器

根據具體要求，InterApp閥門可以手動或自動操作。

Rhea

旋啟式逆止閥，
DN 32–600
提供不銹鋼、雙相不銹鋼和超級雙相不銹鋼的閥體材料選擇。

Neptunia

雙瓣逆止閥，
DN 50–600
提供不銹鋼、雙相不銹鋼和超級雙相不銹鋼的閥體材料選擇。

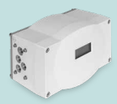

配件

提供大量配件以裝配系統。

即使在最嚴苛工藝中，我們閥門也表現出色

—

InterApp Bianca蝶閥

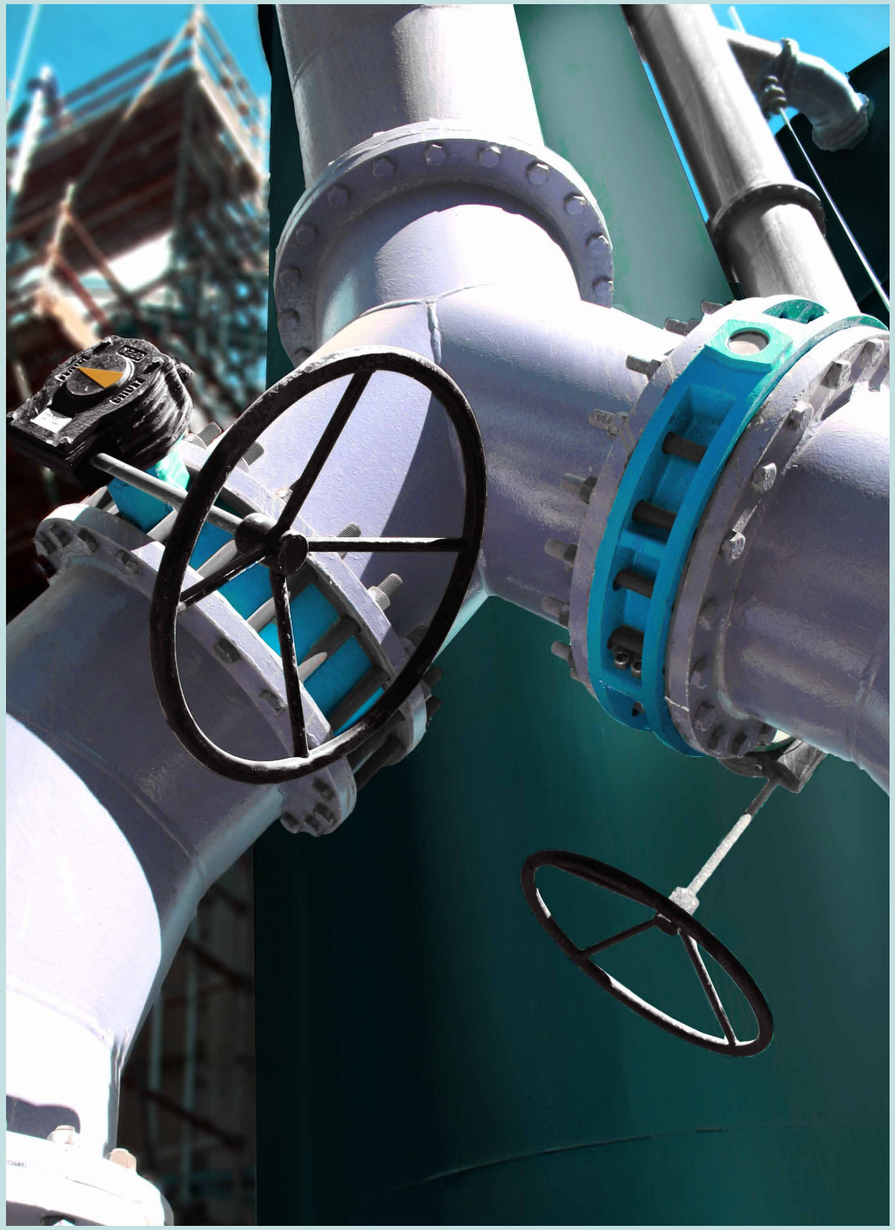

InterApp閥門備受世界各地化工廠的青睞。

硫酸是一種重要的化學品，最強的酸之一。每個生產環節要求極其嚴格，需確保組件的高度可靠。

化工廠需要極其耐腐蝕且可靠的閥門來滿足客戶的需求。InterApp多年深耕於化工領域，積累豐富定制化安裝經驗。此外，閥門和備件一應俱全，可快速交付。

適用於酸堿生產工藝的InterApp產品系列包括直軸、偏心、雙偏心和三偏心蝶閥，風門，逆止閥，球閥，驅動器和配件。
其中，Bianca蝶閥（球墨鑄鐵閥體、環氧樹脂塗層或PFA內襯蝶片和Viton背襯）在低於100°C和10 bar的氣體清潔和氣體乾燥工藝、95%–98%的強酸生成中表現尤為出色。

InterApp的蝶閥已應用於世界各地的多家化工廠，如南非、納米比亞和澳大利亞。

全球化企業，
本地化服務

作為一家擁有豐富產品和專案經驗的國際公司，我們在世界各地的銷售夥伴和技術團隊樂於為您提供支持。

我們期待著與您的合作，
請隨時隨地聯繫我們。

發展歷程

/ 1969年成立於瑞士
/ 瑞士、西班牙和中國的3個生產基地
/ 超過20家銷售和分銷公司以及出口銷售合作夥伴
/ 自2010年起，成為AVK集團的成員

InterApp AG保留隨時更改或刪除其產品或服務的權利，無需事先通知或承擔任何義務。InterApp AG不對因使用本文件而產生的後果承擔任何責任。無法保證此處提供的資訊是完整、準確或最新的。

©2021 InterApp AG 保留所有權利

只有獲得材料版權所有者的事先書面同意，複製本文件或其中的部分才是被允許的。

InterApp AG

Grundstrasse 24
6343 Rotkreuz
Switzerland

info@ch.interapp.net
interapp.net

A dedicated member of the AVK Group