Encombrements

IA motion	F x E	□N x L	Actionneur	Initiateur
IA 045	80 x 30	11 x 20	IA-K-MF-IN-045#NIP0	ES2.PFF25E80AZ-V1
IA 050	80 x 30	11 x 20		
IA 100	80 x 30	11 x 20		
IA 200	80 x 30	17 x 20	IA-K-MF-IN-200#NPP0	
IA 250	80 x 30	17 x 20		
IA 300	80 x 30	17 x 20		
IA 350	80 x 30	27 x 30	IA-K-MF-IN-350#NPP0	ES2.PFF31E80AZ-V1
IA 400	80 x 30	27 x 30		
IA 450	80 x 30	27 x 30		
IA 500	80 x 30	27 x 30		
IA 550	130 x 30	36 x 50	IA-K-MF-IN-550#NPP0	
IA 600	130 x 30	36 x 50		
IA 650	130 x 30	36 x 50		
IA 700	130 x 30	36 x 50		
IA 800	130 x 30	36 x 50		

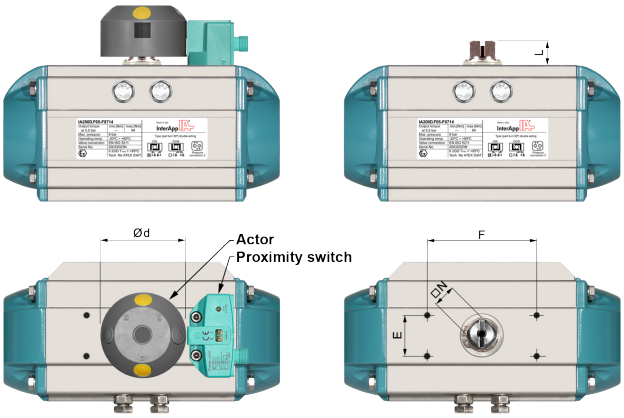

Initiateurs - Versions et données techniques

3-fils, PNP, à fermeture		ES2.PFF25E80AZ-V1 (P&F: NBN3-F25-E8-V1)	ES2.PFF25E80AZ-K (P&F: NBN3-F25-E8-K)
Raccord	Système	Connecteur M12 x 1	MINI-COMBICON
	Actionneur	-	-
Indicateur LED	Tension de service	LED vert	LED vert
	Etat de commutation	LED jaune	LED jaune
	Etat de l'actionneur	-	-
Distance de commutation	: 4 mm	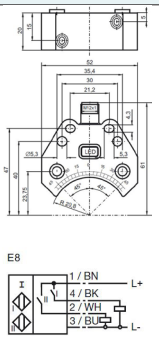	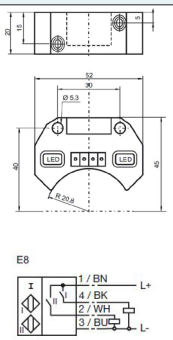
Tension d'emploi U_B	: 10...30 V		
Courant d'emploi I_L	: 0...200 mA		
Chute de tension U_d	: ≤ 2,5 V		
Consommation à vide I_0	: ≤ 22,5 mA		
Température ambiante	: -25...70ºC		
Protection	: IP67		
EMV selon	: EN 60947-5-2		
Protection contre les inversions de polarité	: toutes les lignes		
Protection contre les courtscircuits	: pulsé		

3-fils, PNP, à fermeture		ES2.PFF31E80AZ-V1 (P&F: NBN3-F31-E8-V1)	ES2.PFF31E80AZ-K (P&F: NBN3-F31-E8-K)
Raccord	Système	Connecteur Rd24 x 1/8	Câble en PVC 5m
	Actionneur	Boîtier M12x1	-
Indicateur LED	Tension de service	LED vert	LED vert
	Etat de commutation	LED jaune	LED jaune
	Etat de l'actionneur	-	-
Distance de commutation	: 3 mm	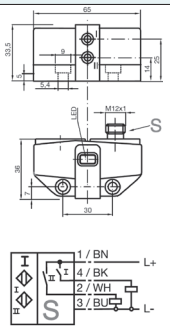	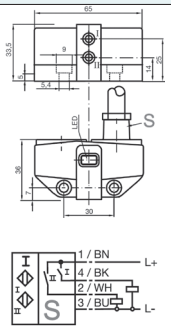
Tension d'emploi U_B	: 10...30 V		
Courant d'emploi I_L	: 0...100 mA		
Chute de tension U_d	: ≤ 3 V		
Consommation à vide I_0	: ≤ 25 mA		
Température ambiante	: -25...70ºC		
Protection	: IP67		
EMV selon	: EN 60947-5-2		
Protection contre les inversions de polarité	: toutes les lignes		
Protection contre les courts-circuits	: pulsé		

InterApp

A dedicated member of the IVR Group

Encombrements

IA motion	F x E	□N x L	Actionneur	Initiateur
IA 045	80 x 30	11 x 20	IA-IFM050-MF-01	ES2.IFM…
IA 050	80 x 30	11 x 20		
IA 100	80 x 30	11 x 20		
IA 200	80 x 30	17 x 20	IA-IFM200-MF-02	
IA 250	80 x 30	17 x 20		
IA 300	80 x 30	17 x 20		
IA 350	80 x 30	27 x 30	IA-K-MF-IN-350#NPP2	ES2.IFM...
IA 400	80 x 30	27 x 30		
IA 450	80 x 30	27 x 30		
IA 500	80 x 30	27 x 30		
IA 550	130 x 30	36 x 50	IA-K-MF-IN-550#NPP2	
IA 600	130 x 30	36 x 50		
IA 650	130 x 30	36 x 50		
IA 700	130 x 30	36 x 50		
IA 800	130 x 30	36 x 50		

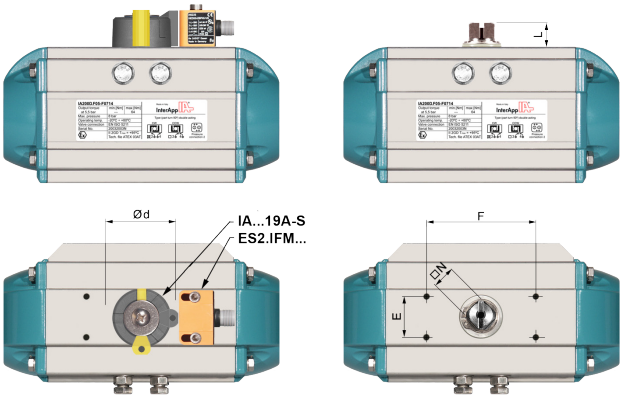

Initiateuren - Ausführungen und technische Daten

3-fils, PNP, à fermeture		**ES2.IFM IN5225 0AZ-V1** (IFM: IN5225)	**ES2.IFM IN5251 0AZ-K** (IFM: IN5251)	**ES2.IFM IN5334 0AZ-Rd24-V1** (IFM: IN5334)
Raccord	Système	Connecteur M12x1	Câble en PVC 2m	Rd 24x1/8
	Actionneur	-	-	M12x1
Indicateur LED	Tension de service	2x LED jaune	2x LED jaune	2x LED jaune
Distance de commutation	: 4 mm			
Tension d'emploi U_B	: 10...36 V			
Courant d'emploi I_L	: 0...250 mA			
Chute de tension U_d	: ≤ 2,5 V			
Consommation à vide I_0	: ≤ 15 mA			
Température ambiante	: -25...80ºC			
Protection	: IP67			
EMV selon	: EN 60947-5-2			
Protection contre les inversions de polarité	: toutes les lignes			
Protection contre les courts-circuits	: pulsé			

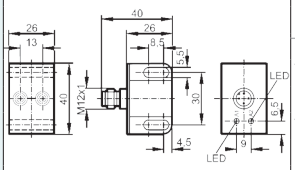

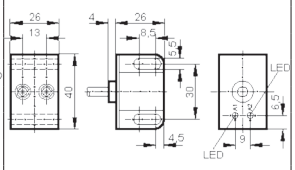

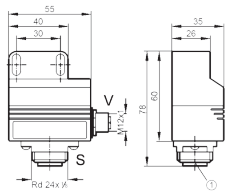

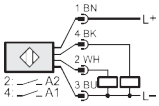

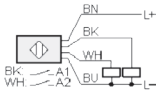

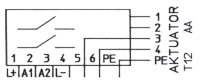

2-fils, Namur, à ouverture		**ES2.IFM NN5008 0AZ-V1** (IFM: NN5008)	**ES2.IFM IN5009 0AZ-K** (IFM: NN5009)	**ES2.IFM N95001 0AZ-Rd24-V1** (IFM: N95001)
Raccord	Système	Connecteur M12x1	Câble en silicon 2m	Rd 24x1/8
	Actionneur	-	-	M12x1
Indicateur LED	Tension de service	2x LED jaune	2x LED jaune	2x LED jaune
Distance de commutation	: 4 mm			
Tension d'emploi U_B	: 7 - 15 V			
Courant d'emploi U_0	: 8,2 V (1kΩ)			
Consommation électrique	: ≤ 1 mA			
Température ambiante	: -20...80ºC			
Protection	: IP67			
ATEX Ex	: II 2G EEx ia IIC T6			
EMV selon	: EN 60947-5-2			
Normes (NAMUR)	: DIN EN 60947-5-6			

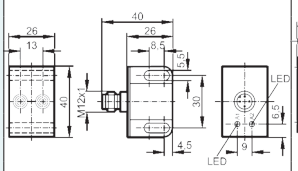

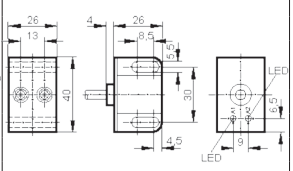

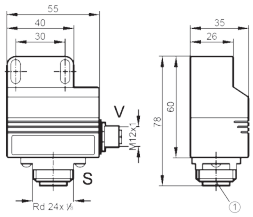

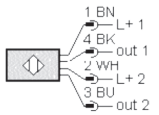

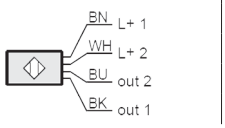

Les données techniques sont à titre informatif qui ne nous engagent à rien. Elles n'assurent aucune propriété. Référez-vous à nos conditions générale de vente. Modifications sans préavis.
© 2021 InterApp AG, all rights reserved